

Istituto Faunistico**OP Adda**

	Superficie totale (Ha)	278,25
	Superficie territorio agro-silvo-pastorale (Ha)	99,41
Comuni appartenenti all'ambito	Villa d'Adda, Calusco d'Adda, Carvico	
Caratteristiche ambientali	<p>L'OP è articolata in due distinti corpi territoriali adiacenti e complementari all'esistente Parco naturale dell'Adda nord.</p> <p>L'istituto si snoda lungo l'asta fluviale del fiume Adda e comprende, oltre alle forre degradanti nell'alveo fluviale, buona parte dell'altopiano terrazzato.</p> <p>Sull'altopiano terrazzato il paesaggio vegetale originario è stato sostituito dal paesaggio agrario caratterizzato da appezzamenti di media dimensione coltivati a cereali. Resti delle primitive formazioni forestali sono ancora evidenti lungo l'asta fluviale, nelle forre sono presenti boschi cedui fortemente infestati dalla robinia.</p> <p>Tracce di vegetazione arborea sull'altopiano è presente in forma di filare o di siepe.</p>	
Vocazioni e potenzialità faunistiche del territorio	<p>La presenza dell'elemento fluviale condiziona la vocazionalità faunistica dell'OP, soprattutto per quanto attiene le principali specie di anatidi e rallidi.</p> <p>Le forre rivestono significativa importanza per la nidificazione e lo svernamento di numerose specie di passeriformi, mentre l'altopiano coltivato rappresenta un discreto habitat per la riproduzione della lepore comune e del fagiano.</p>	
Emergenze faunistiche	E' segnalata la presenza di ardeidi e di tutte le specie di piccoli mammiferi carnivori e del tasso.	

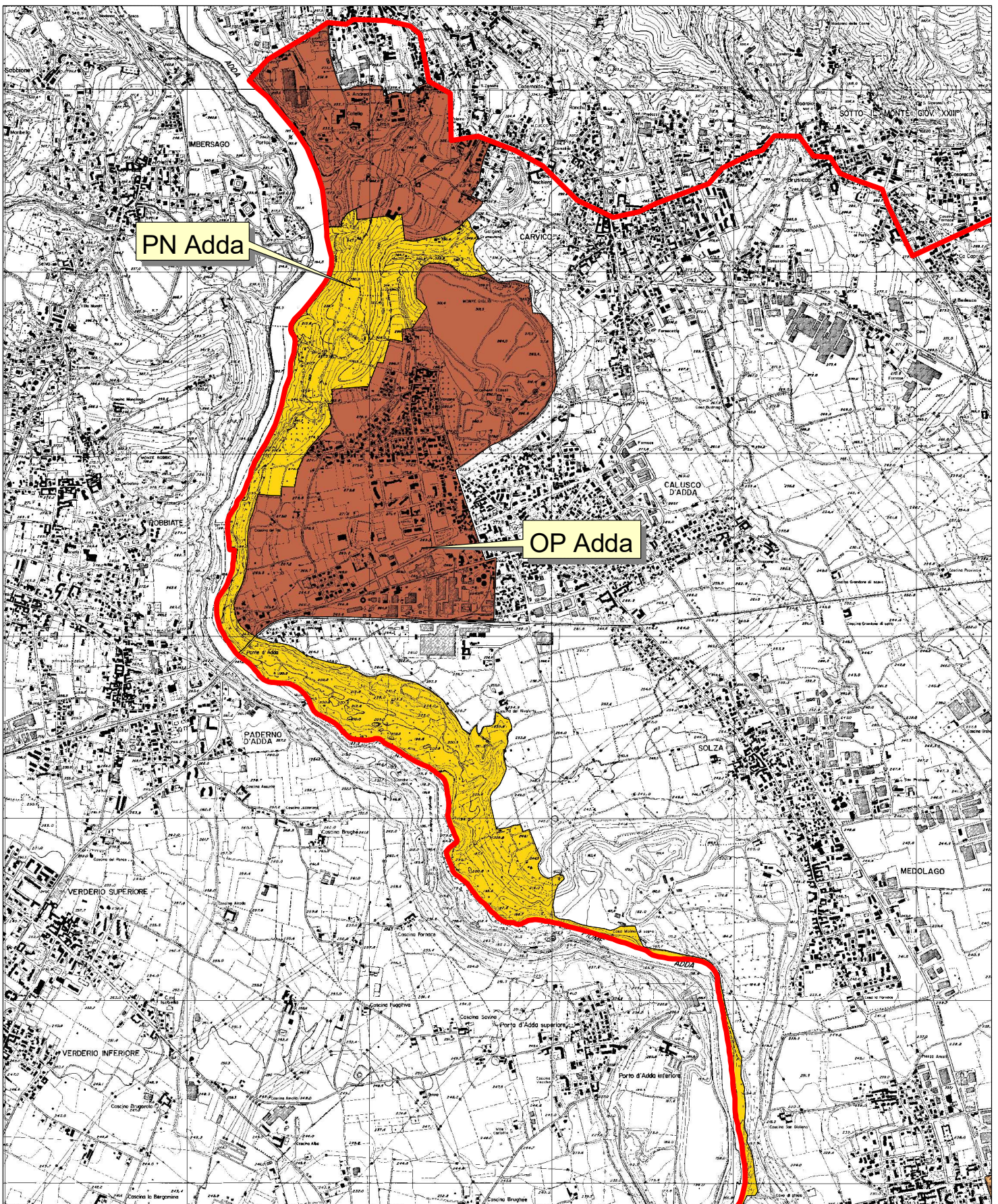

Oasi di protezione "Adda"
e Parco Naturale "Adda"

0 500 1000 metri

